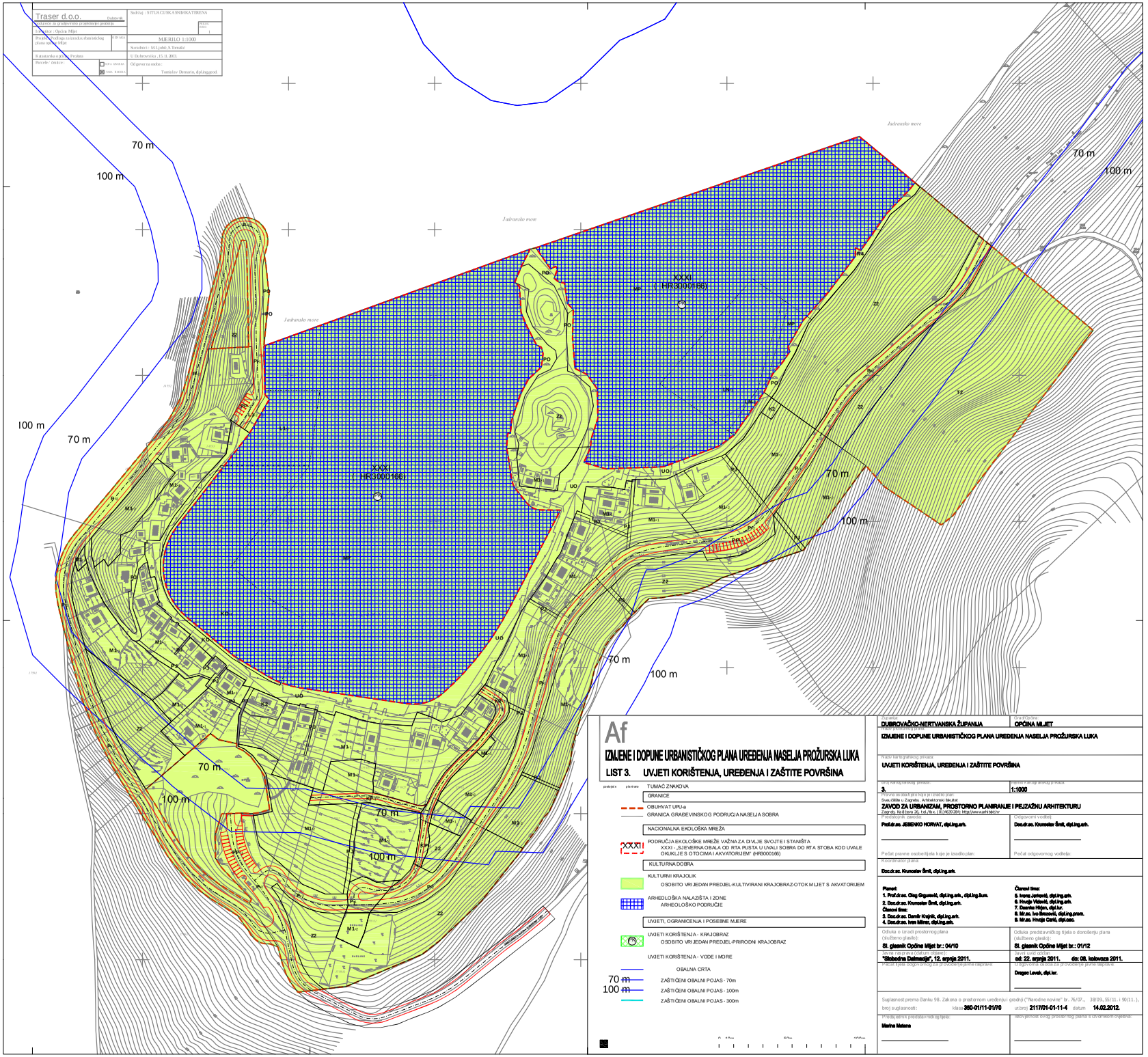

Af

IZMJENE I DOPUNE URBANISTIČKOG PLANA UREĐENJA NASELJA PROŽURSKA LUKA

LIST 3. UVJETI KORIŠTENJA, UREĐENJA I ZAŠTITE POVRŠINA

postojeće	planirano
	TUMAČ ZNAKOVA
	GRANICE
	OBUHVAT UPU-a
	GRANICA GRAĐEVINSKOG PODRUČJA NASELJA SOBRA
	NACIONALNA EKOLOŠKA MREŽA
XXXI	PODRUČJA EKOLOŠKE MREŽE VAŽNA ZA DIVLJE SVOJTE I STANIŠTA XXXI - „SJEVERNA OBALA OD RTA PUSTA U UVALI SOBRA DO RTA STOBA KOD UVALE OKUKLJE S OTOCIMA I AKVATORIJEM" (HR3000166)
	KULTURNA DOBRA
	KULTURNI KRAJOLIK
	OSOBITO VRIJEDAN PREDJEL-KULTIVIRANI KRAJOBRAZ-OTOK MLJET S AKVATORIJEM
	ARHEOLOŠKA NALAZIŠTA I ZONE
	ARHEOLOŠKO PODRUČJE
	UVJETI, OGRANICENJA I POSEBNE MJERE
	UVJETI KORIŠTENJA - KRAJOBRAZ
	OSOBITO VRIJEDAN PREDJEL-PRIRODNI KRAJOBRAZ
	UVJETI KORIŠTENJA - VODE I MORE
	OBALNA CRTA
70 m	ZAŠTIĆENI OBALNI POJAS - 70m
100 m	ZAŠTIĆENI OBALNI POJAS - 100m
	ZAŠTIĆENI OBALNI POJAS - 300m

0 10m 50m 100m

Županija: DUBROVAČKO-NERTVANSKA ŽUPANIJA	Grad/Općina: OPĆINA MLJET
Naziv kartografskog prikaza: IZMJENE I DOPUNE URBANISTIČKOG PLANA UREĐENJA NASELJA PROŽURSKA LUKA	
Naziv kartografskog prikaza: UVJETI KORIŠTENJA, UREĐENJA I ZAŠTITE POVRŠINA	
Broj kartografskog prikaza: 3.	Mjerilo kartografskog prikaza: 1:1000
Pravna osoba/tijela koje je izradilo plan: Sveučilište u Zagrebu, Arhitektonski fakultet ZAVOD ZA URBANIZAM, PROSTORNO PLANIRANJE I PEJZAŽNU ARHITEKTURU Zagreb, Kačićeva 26, tel./fax. (01)4639284; http://www.arhitekt.hr	
Predstojnik zavoda: Prof.dr.sc. JEŠENKO HORVAT, dipl.ing.arh.	Odgovorni voditelj: Doc.dr.sc. Krunoslav Šmit, dipl.ing.arh.
Pečat pravne osobe/tijela koje je izradilo plan:	Pečat odgovornog voditelja:
Koordinator plana: Doc.dr.sc. Krunoslav Šmit, dipl.ing.arh.	
Planeri: 1. Prof.dr.sc. Olag Grgurević, dipl.ing.arh., dipl.ing.šum. 2. Doc.dr.sc. Krunoslav Šmit, dipl.ing.arh. Članovi tima: 3. Doc.dr.sc. Damir Krajnik, dipl.ing.arh. 4. Doc.dr.sc. Ivan Mirner, dipl.ing.arh.	Članovi tima: 5. Ivona Jerković, dipl.ing.arh. 6. Hrvoje Vidović, dipl.ing.arh. 7. Desnica Hirjan, dipl.iur. 8. Mr.sc. Ivo Brozović, dipl.ing.prom. 9. Mr.sc. Hrvoje Carić, dipl.oec.
Odluka o izradi prostornog plana (službeno glasilo): Sl. glasnik Općine Mljet br.: 04/10	Odluka predstavničkog tijela o donošenju plana (službeno glasilo): Sl. glasnik Općine Mljet br.: 01/12
Javni rasprava (datum objave): "Slobodna Dalmacija", 12. srpnja 2011.	Javni uvid održan: od: 22. srpnja 2011. do: 08. kolovoza 2011.
Pečat tijela odgovornog za provođenje javne rasprave:	Odgovorna osoba za provođenje javne rasprave: Dragec Lovak, dipl.iur.
Suglasnost prema članku 98. Zakona o prostornom uređenju i gradnji ("Narodne novine" br. 76/07., 38/09., 55/11. i 90/11.), broj suglasnosti: klasa 350-01/11-01/70	ur.broj 2117/01-01-11-4 datum 14.02.2012.
Predsjednik predstavničkog tijela: Marina Matana	Istovjetnost ovog prostornog plana s izvornikom ovjeravam: